

**Agenzia del Territorio
CATASTO FABBRICATI
Ufficio Provinciale di
Milano**

Dichiarazione protocollo n. MI0212138 del 06/03/2008

Planimetria di u.i.u. in Comune di Turbigo

Via Europa

civ. SNC

Identificativi Catastali:

Sezione:
Foglio: 9
Particella: 670
Subalterno: 75

Compilata da:
Zanoni Angelo

Iscritto all'albo:
Architetti

Prov. Milano

N. 2821

Scheda n. 1

Scala 1:200

PIANO CANTINA

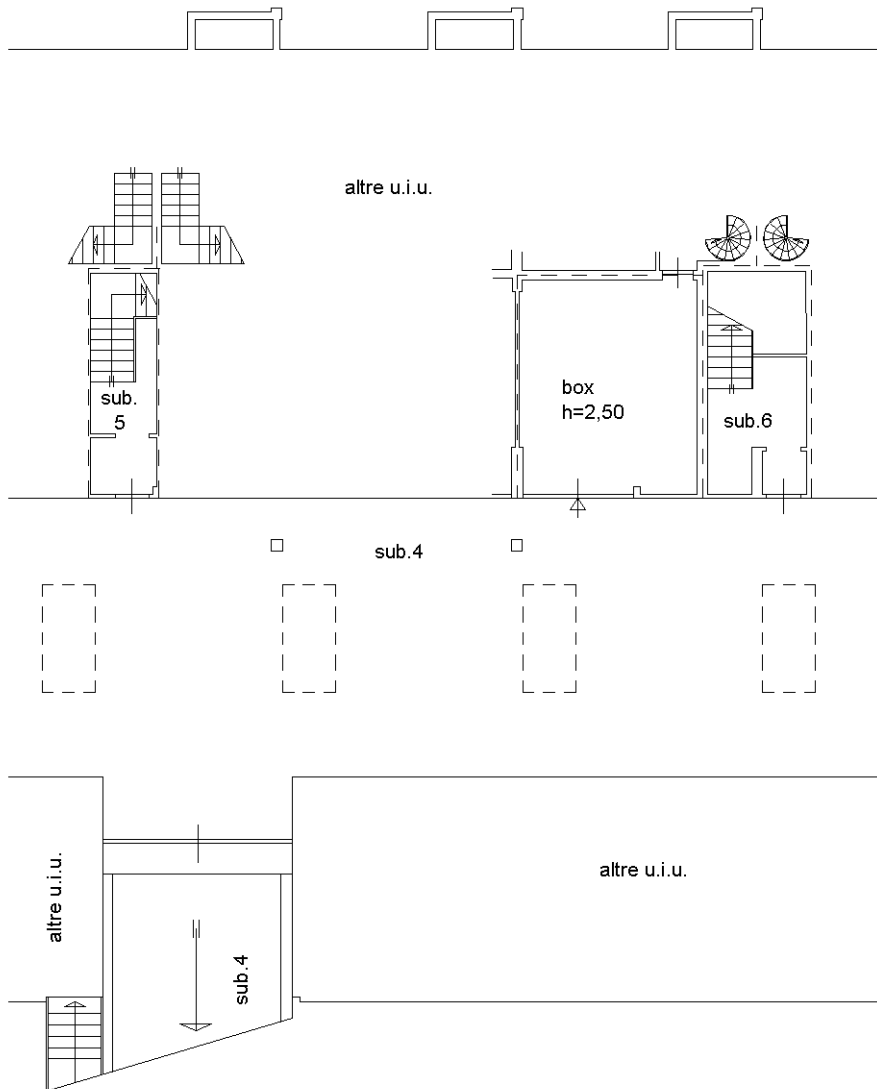

Catasto dei Fabbricati - Situazione al 02/08/2023 - Comune di TURBIGO(L471) - < Foglio 9 - Particella 670 - Subalterno 75 >
VIA EUROPA n. SNC Piano S1

Ultima planimetria in atti