



MINISTERO DELLE FINANZE
DIREZIONE GENERALE DEL CATASTO E DEI SERVIZI TECNICI ERARIALI

Lire
20

NUOVO CATASTO EDILIZIO URBANO

(R. DECRETO LEGGE 13 APRILE 1959, N. 632)

Planimetria dell'immobile situato nel Comune di **CASTANO PRIMO** Via **SAN FEDELE**
Ditta **GESTIONE CASE PER LAVORATORI - PIAZZALE DEL CARAVAGGIO 12 ROMA**
Allegata alla dichiarazione presentata all'Ufficio Tecnico Erariale di

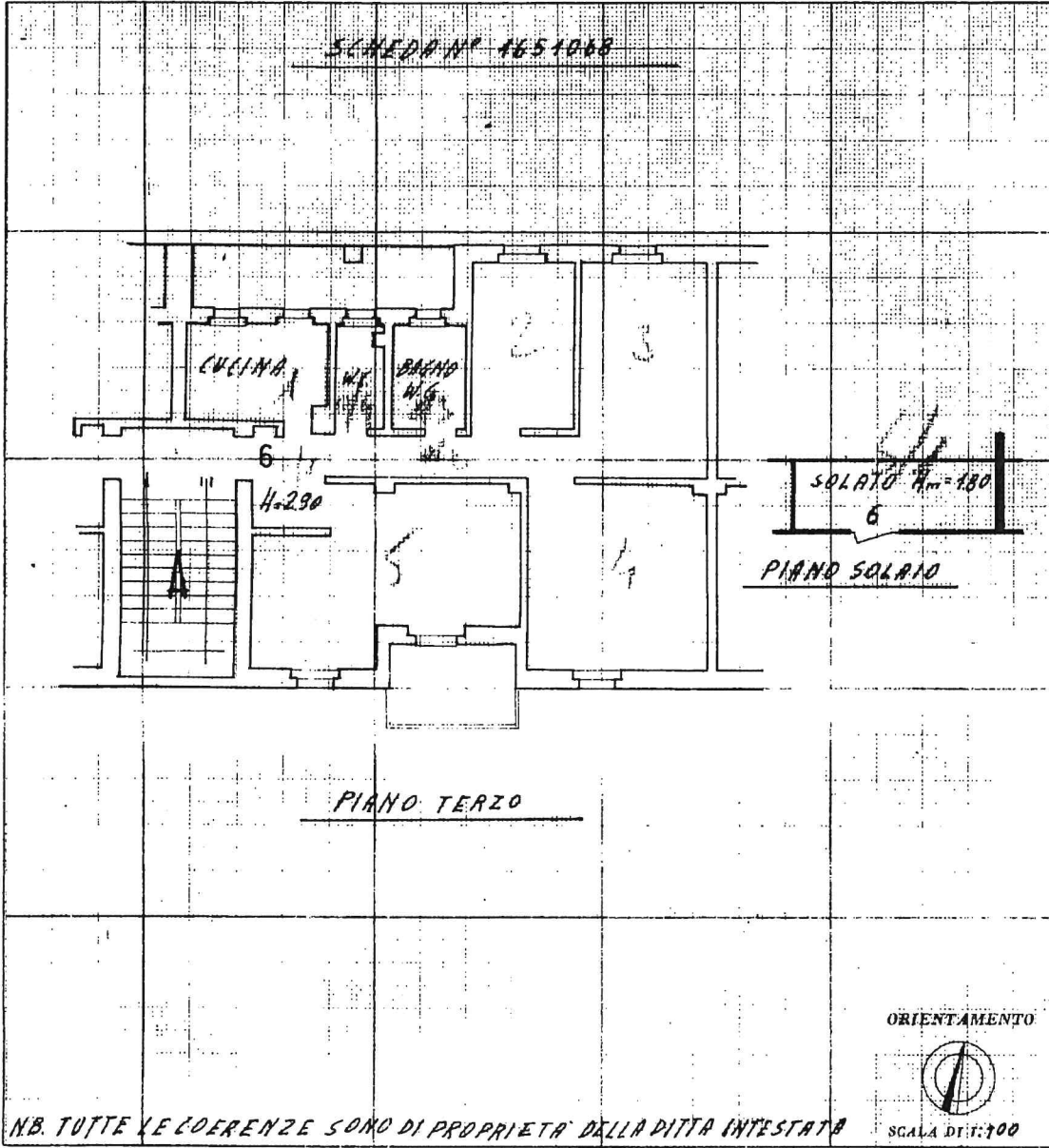

SPAZIO RISERVATO PER LE ANNOTAZIONI D'UFFICIO	
DATA PROT. N°	3-10-1970 <i>[Handwritten signature]</i>

Compilata dal **P.E. GIOVANNI PAROLI**
(Titolo, nome e cognome del tecnico)
FUNZIONARIO I.R.C.P.M.
Iscritto all'Albo dei periti ind. n° 1706
della Provincia di **MILANO**
DATA **15-10-70**
Firma: *[Handwritten signature]*

upaur 01

Catasto dei Fabbricati - Situazione al 26/05/2023 - Comune di CASTANO PRIMO(C052) - < Foglio 6 - Particella 341 - Subalterno 18 >
VIA SAN FEDELE Scala A Interno 6 Piano 3

Ultima planimetria in atti