

\* MOD. AM (CEU) \*

MINISTERO DELLE FIRMAZE  
DIREZIONE GENERALE DEL CATASTO E DEI SS. ITTEE.  
**CATASTO EDILIZIO URBANO (RDL 13-4-1939, n. 662)**

Planimetria di u.i.u. in Comune di CASTANO PRIMO ..... via XX SETTEMBRE ..... civ. 28.

**PIANTA PIANO TERRA**

**PIANTA PIANO SEMINTERRATO H. 2.30**

**PIANTA PIANO RIALZATO H. 3.05**

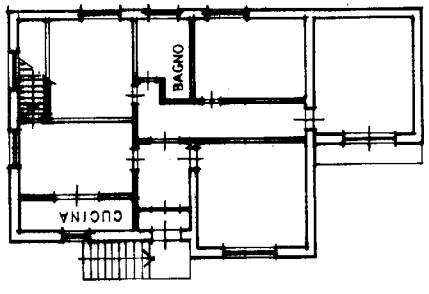
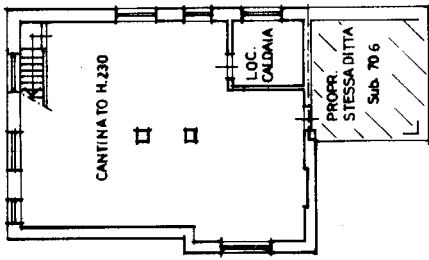
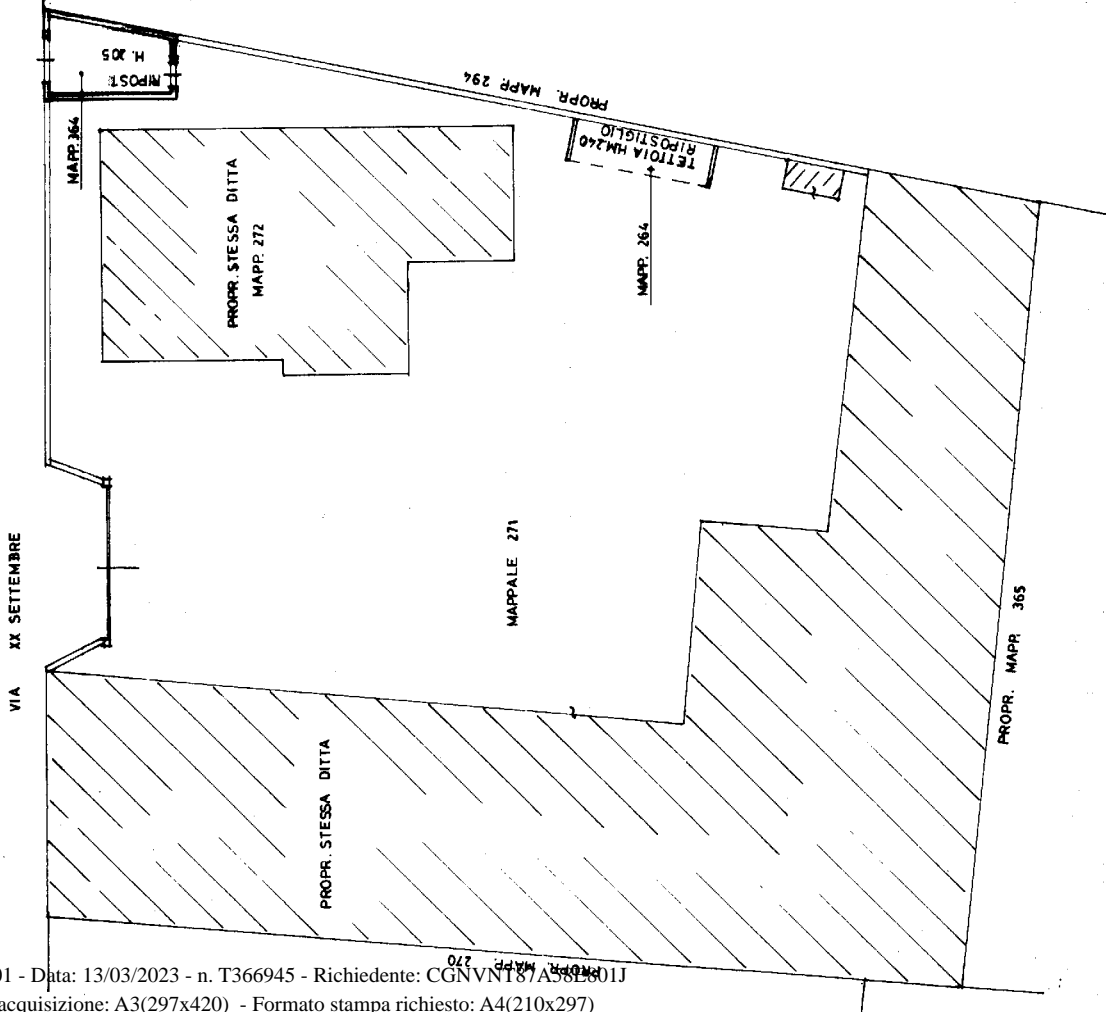

ESTRATTO DI MAPPA FG. II SCALA 1:1000.

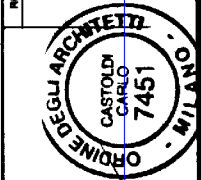
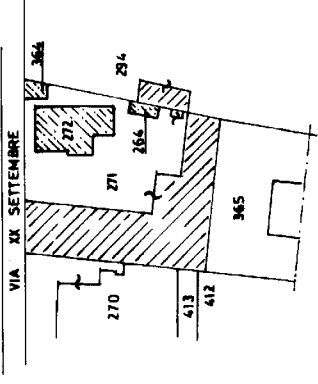

Completare dal ARCHITETTO  
CASTOLDI CARLO  
iscritto all'Albo degli ARCHITETTI  
della provincia di MILANO n. 7451  
della 29-5-01 Firma *Carlo Castoldi*

Dichiarazione di N.C.   
Denuncia di variazione

F. 11 Identificativi catastali  
n. 272 sub. 705  
264 inau. 01

INSERVATO ALL'UFFICIO

Ultima planimetria in atti