

MODULARIO  
F. rig. rend. 497



MINISTERO DELLE FINANZE  
DIPARTIMENTO DEL TERRITORIO  
**CATASTO EDILIZIO URBANO** (RDL 13-4-1939, n. 652)

MOD. BN (CEU)

LIRE  
500

Planimetria di u.i.u. in Comune di CASTANO PRIMO via SAN MARTINO civ. 2

PIANTA PIANO TERZA

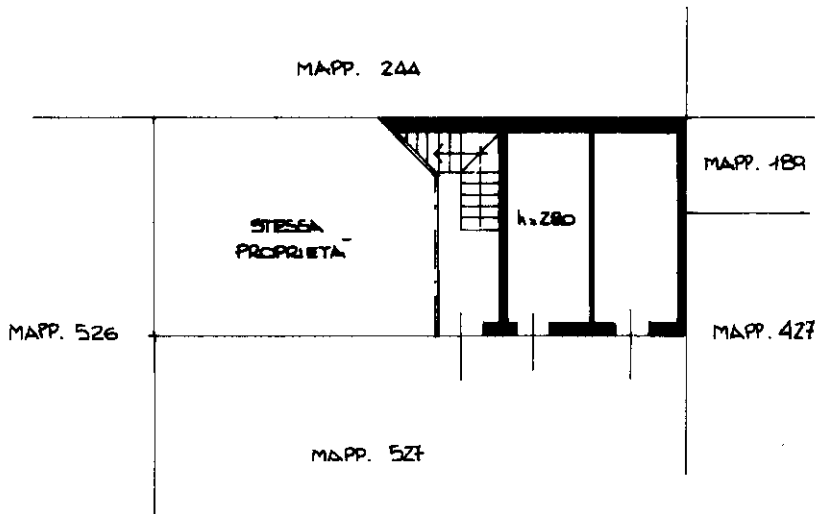

MAPP. 244

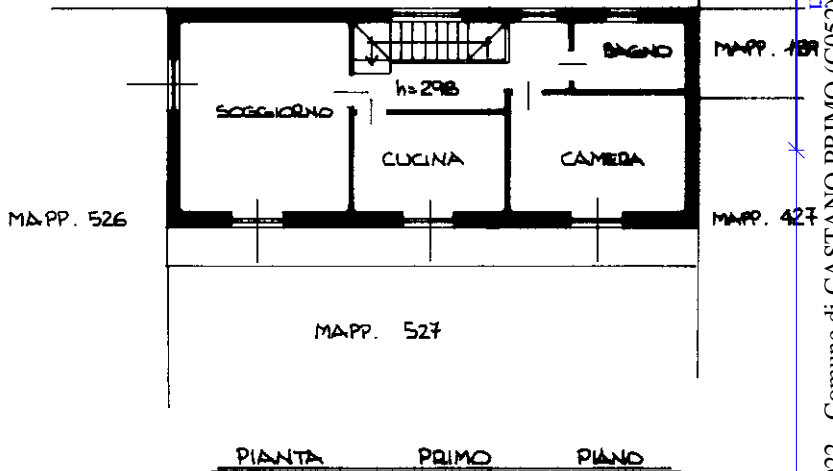

PIANTA PRIMO PIANO

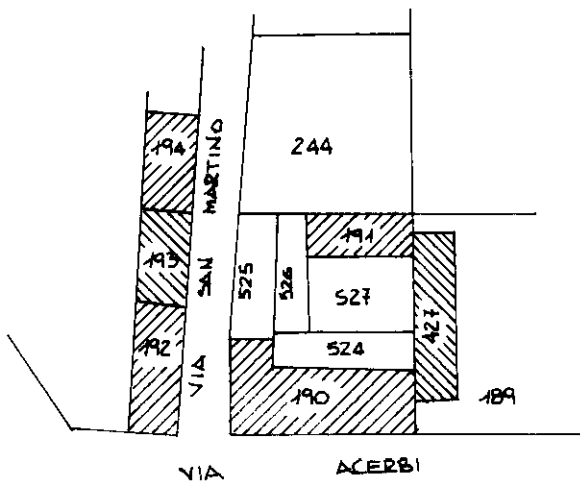

ESTRATTO MAPPA:

FG. 21 MAPP. 191  
SCALA: 1:1000

ORIENTAMENTO

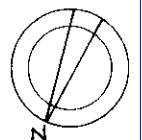

SCALA DI 1:200

Dichiarazione di N.C.   
Denuncia di variazione

Compilata dal GEDM.  
(Titolo, cognome e nome)  
ARMANELLI ANGELA

RISERVATO ALL'UFFICIO

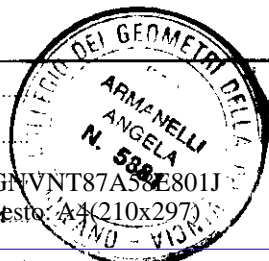

Catasto dei Fabbricati - Situazione al 03/02/2022 - Comune di CASTANO PRIMO (C052) - Foglio: 21 - Particella: 191 - Subalterno: 701 >  
VIA SAN MARTINO n. 2 piano: T1