

MODULARIO
a r.f. n. 487



MINISTERO DELLE FINANZE
DIPARTIMENTO DEL TERRITORIO
CATASTO EDILIZIO URBANO (RDL 13-4-1939, n. 652)

MOD. **BA** (CEU)

LIRE
200

Planimetria di u.i.u. in Comune di CASTANO PRIMO via CHIESA ANTICA civ. 15

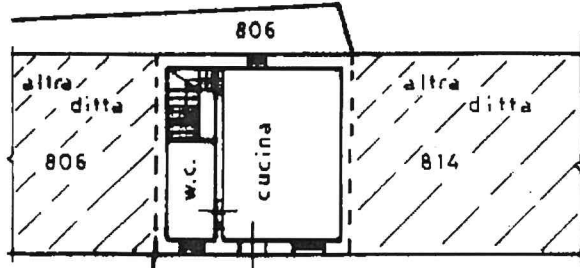

Piano Terra

h = 2.80

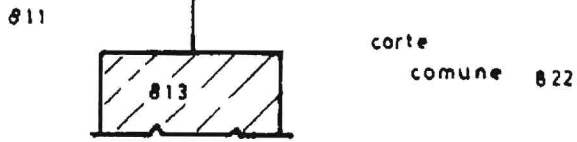

Piano Primo

h = 2.80

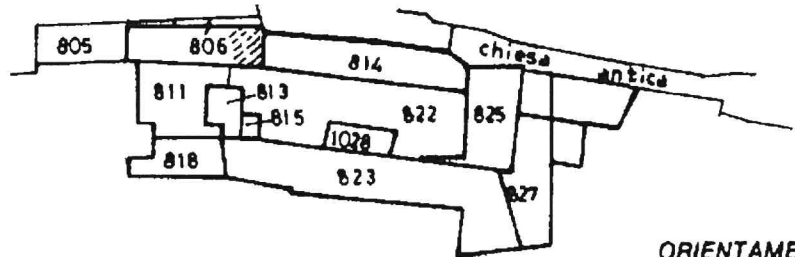
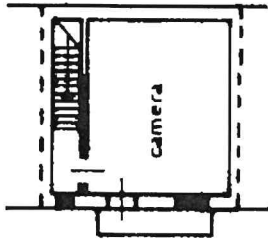

STRALCIO FG. 9
SC. 1:1000

ORIENTAMENTO



SCALA DI 1:200

Dichiarazione di N.C.
Denuncia di variazione
Ultima planimetria in atti

Compilate dal GEOMETRA
(Titolo, cognome e nome)
CLAUDIO FONTANA

RISERVATO ALL'UFFICIO

Data presentazione: 17/12/2001 - Data: 26/04/2023 - n. T339338 - Richiedente: ZNNGMNS8S18F205N
Totale schede: 1 - Formato di acquisizione: A4 (210x297) - Formato di stampa: A4 (210x297)
n. 806 sub. 701
data 14-12-2001 Firma Claudio Fontana

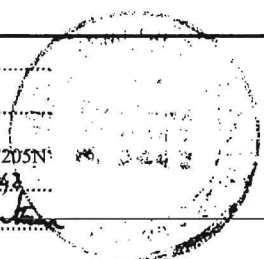

inattu 01
Catasto dei Fabbricati - Situazione al 26/04/2023 - Comune di CASTANO PRIMO (C052) - < Foglio 9 - Particella 806 - Subalterno 701 >
VIA CHIESA ANTICA n. 15 Piano T-1