

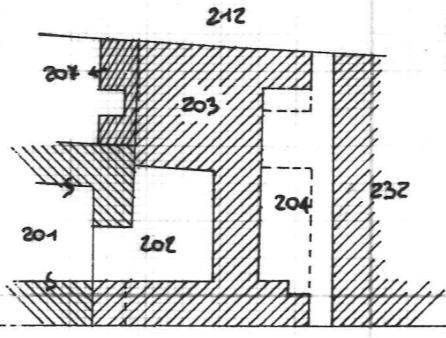

Planimetria di u.i.u. in Comune di CASANO PRIMO via TADINI civ. 1

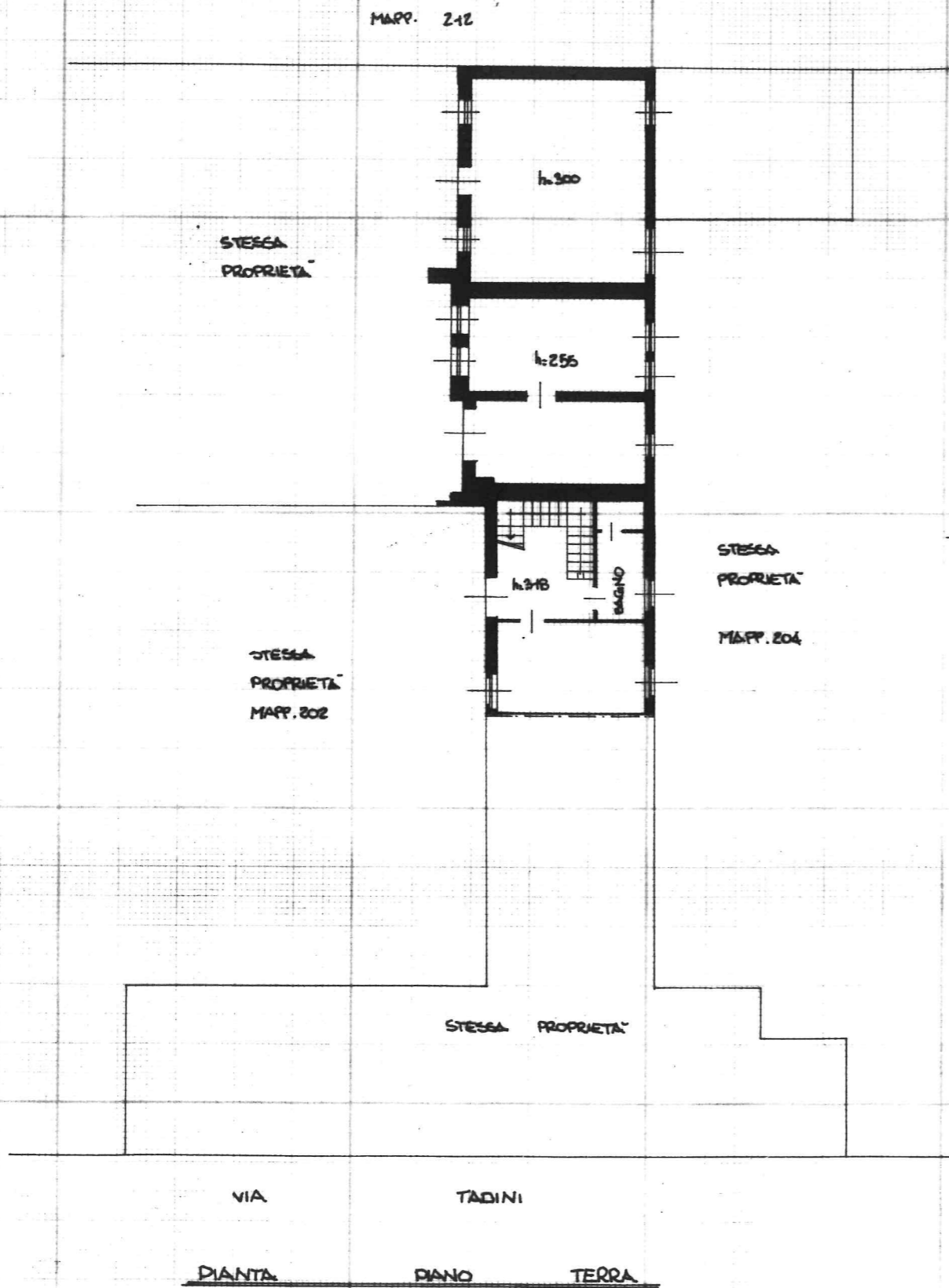

ESTRATTO MAPPA:  
FG. 11 MAPP. 203  
SCALA: 1:1000

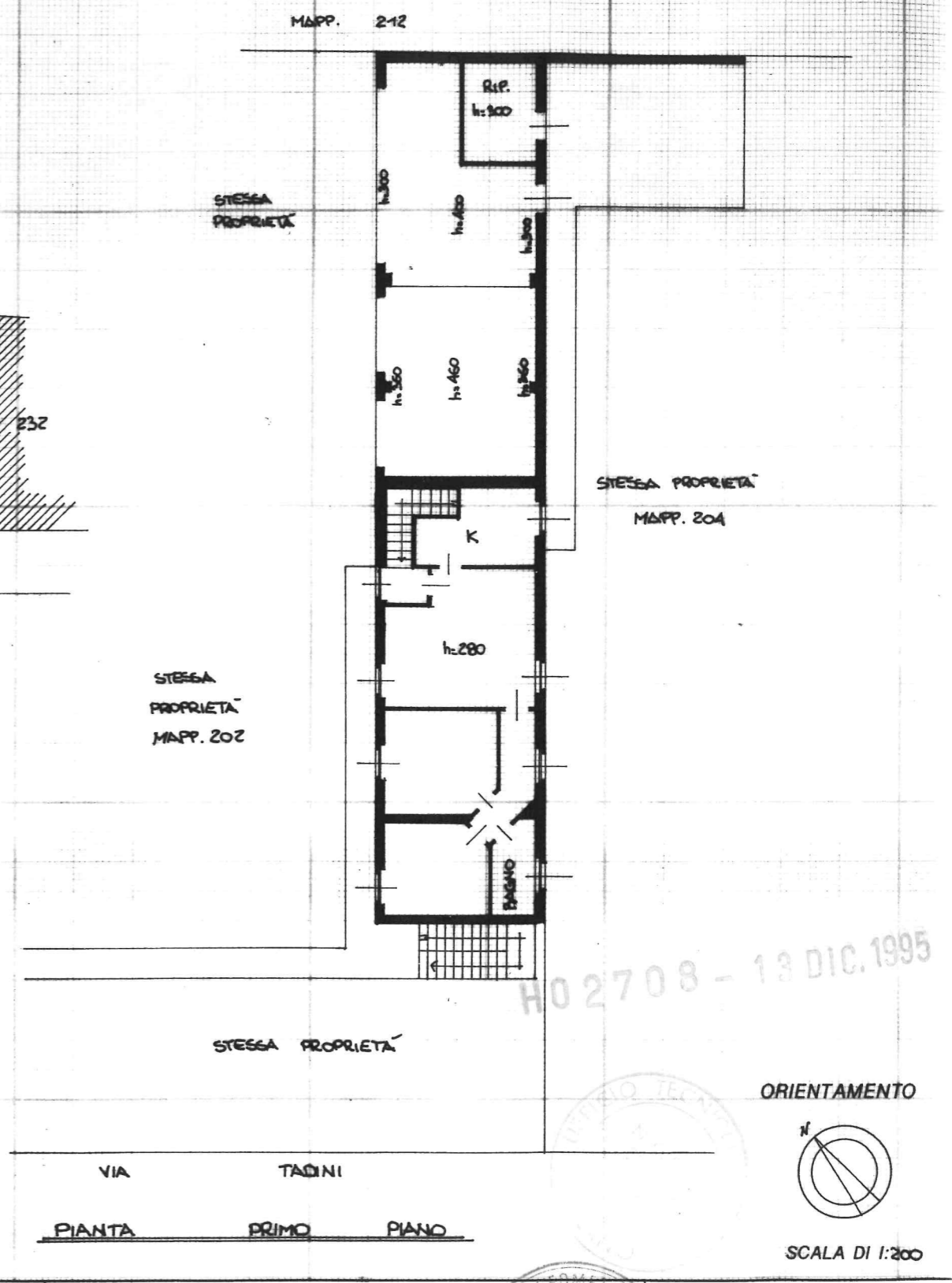

H02708 - 13 DIC. 1995

ORIENTAMENTO

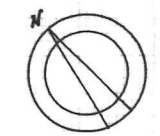

SCALA DI 1:200

Dichiarazione di N.C.   
 Denuncia di variazione   
 Identificativi catastali  
 F. 11  
 n. 203 sub. 702

Compilata dal GEOM.  
 (Titolo, cognome e nome)  
ARMANELLI ANGELA  
 Iscritto all'albo dei GEOMETRI  
 della provincia di MILANO n. 5881  
 data 09-11-95 Firma Angela Armanelli

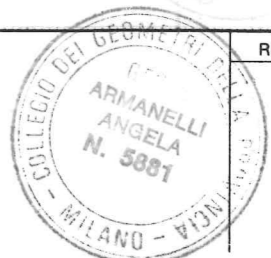

RISERVATO ALL'UFFICIO

Aut. Min. - Istituto Cartografico e Scaled Urbanismo - P.V.



Panimetria di u.i.u. in Comune di CASTANO PRIMO via TADINI civ. 1

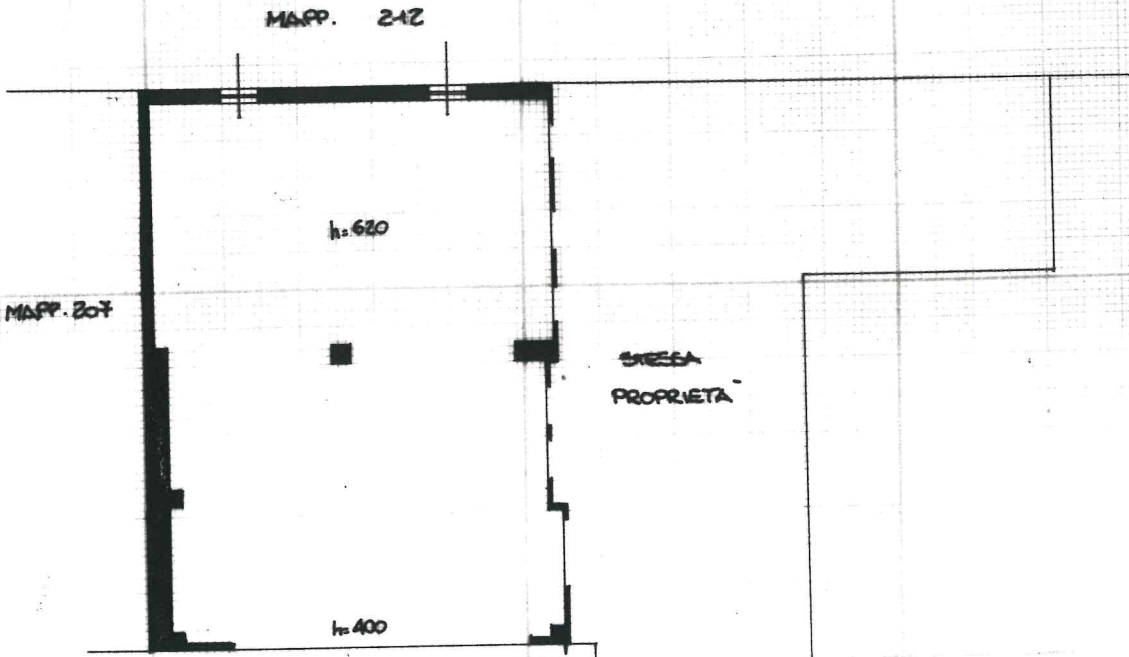

PIANTA PIANO TERRA

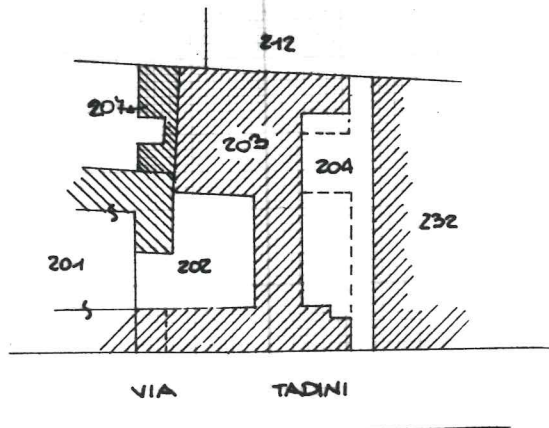

H02708 - 13 DIC. 1995

ESTRATTO MAPPA :  
FG. 41 MAPP. 203  
SCALA: 1:1000



ORIENTAMENTO

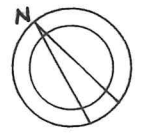

SCALA DI 1:200

Dichiarazione di N.C.   
Denuncia di variazione

Compilata dal GEOM.  
(Titolo, cognome e nome)  
ARMANELLI ANGELA  
Iscritto all'albo dei GEOMETRI  
della provincia di MILANO n. 5881  
data 09-11-95 Firma Angela Armanelli

Identificativi catastali  
F. 11  
n. 203 sub. 704

RISERVATO ALL'UFFICIO

