

**Agenzia del Territorio
CATASTO FABBRICATI
Ufficio Provinciale di
Milano**

Dichiarazione protocollo n. 000602704 del 19/07/2002

Planimetria di u.i.u. in Comune di Castano Primo

Via Acerbi

civ.

Identificativi Catastali:

Sezione:

Foglio: 20

Particella: 177

Subalterno: 704

Compilata da:

Crugnola Patrizio

Iscritto all'albo:

Geometri

Prov. Varese

N. 2000

Scheda n. 1

Scala 1:200

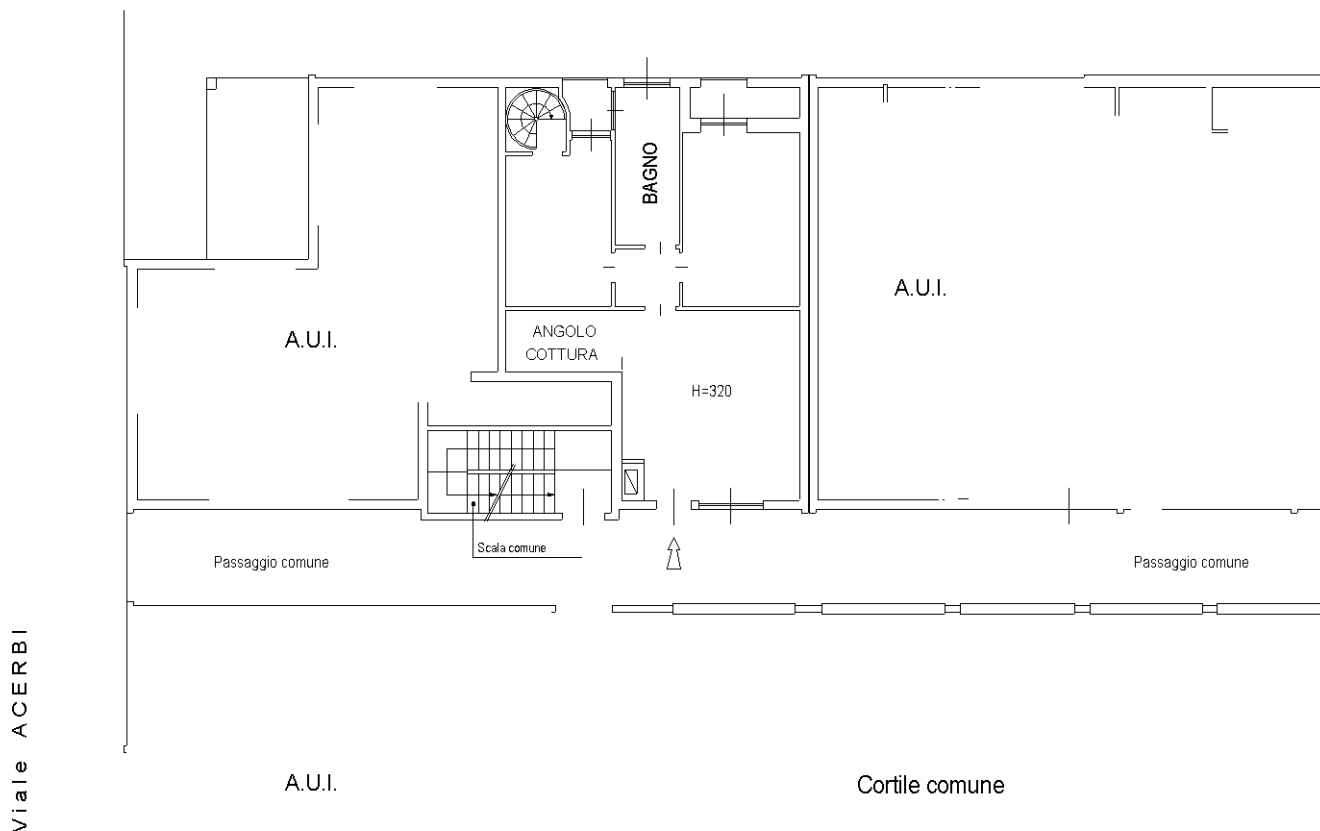

PIANO TERRA

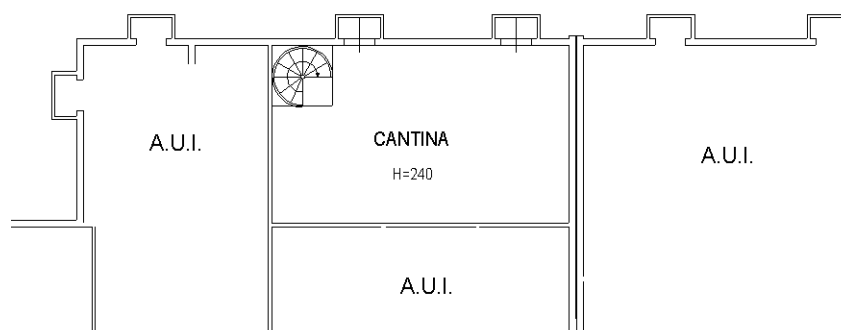

PIANO INTERRATO



Ultima planimetria in attu

Catasto dei Fabbricati - Situazione al 13/10/2021 - Comune di CASTANO PRIMO (C052) - < Foglio: 20 - Particella: 177 - Subalterno: 704 >
VIA ACERBI piano: T-S1;